

JORNADA DE DEBATE

PROYECTO DESARROLLO RURAL

COHESIÓN TERRITORIAL

G.A.L. ADECOR



PRESENTACIÓN DE LOS RESULTADOS DEL PROCESO DE CONSULTA DEL TERRITORIO

RESULTADOS DE LA ENCUESTA TELEMÁTICA A LOS AGENTES SOCIALES DE LA COMARCA



SITUACIÓN GLOBAL DEL TERRITORIO

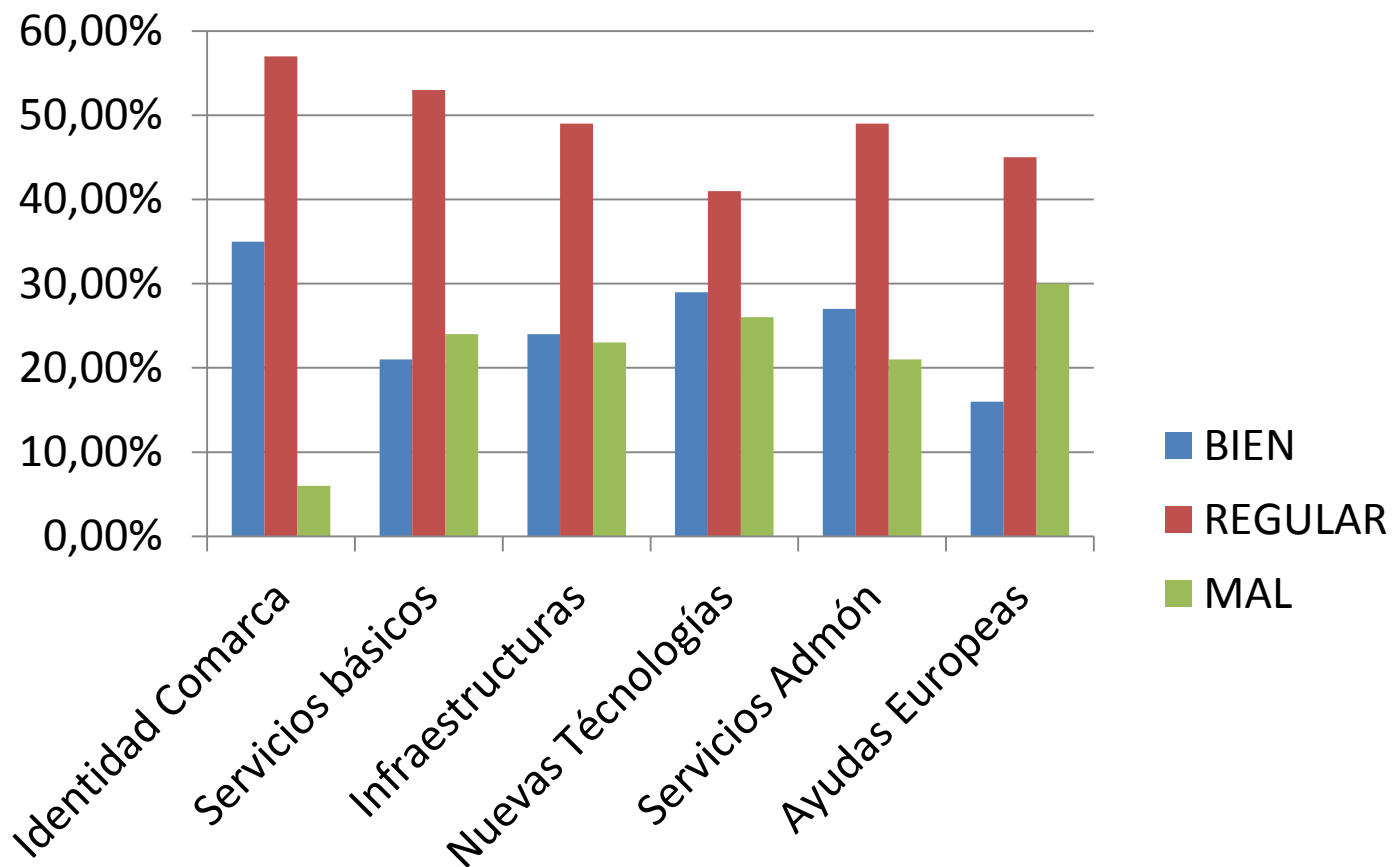

SITUACIÓN DE LA POBLACIÓN Y CONTEXTO ECONÓMICO

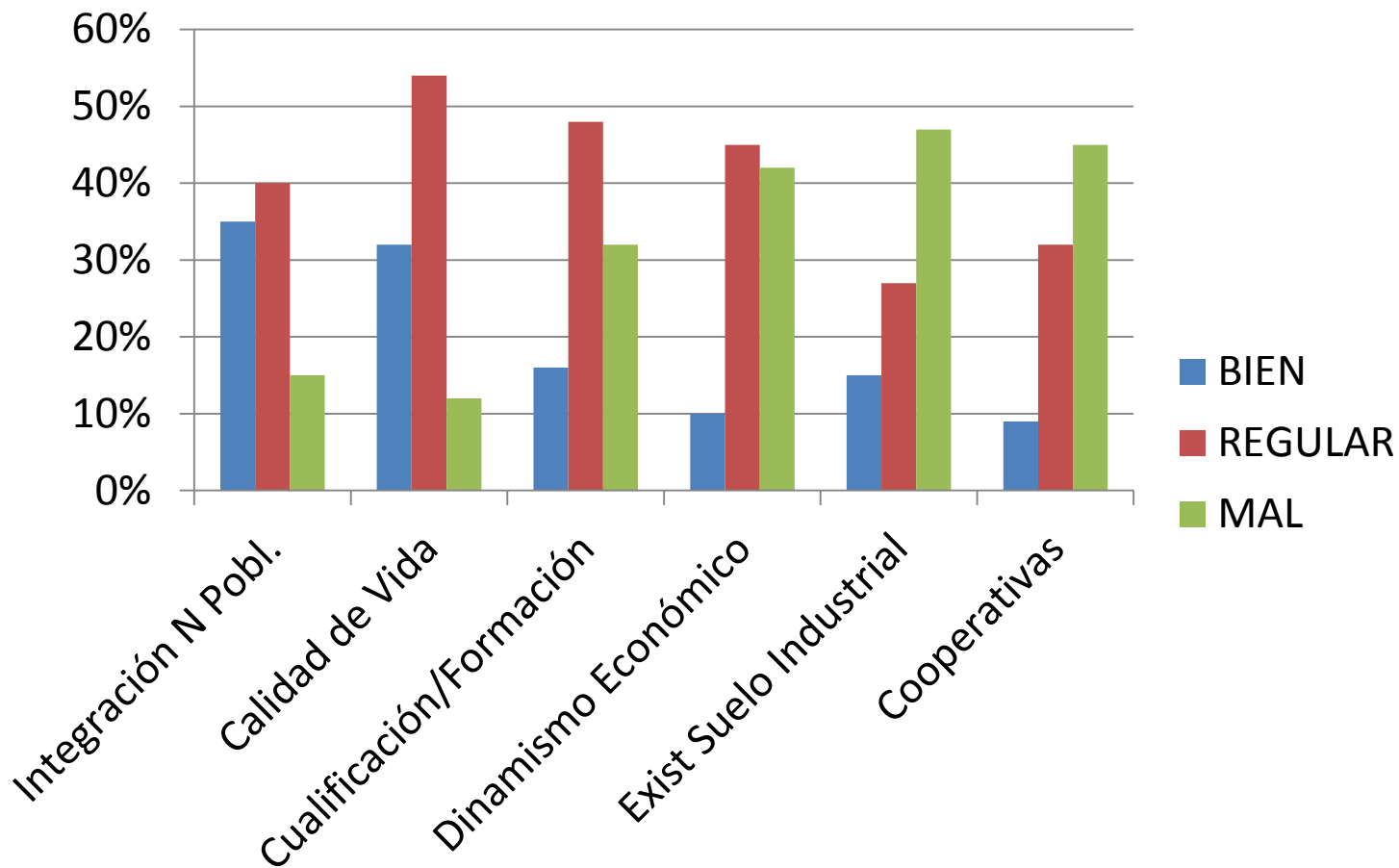

SITUACIÓN MEDIOAMBIENTAL EN EL TERRITORIO

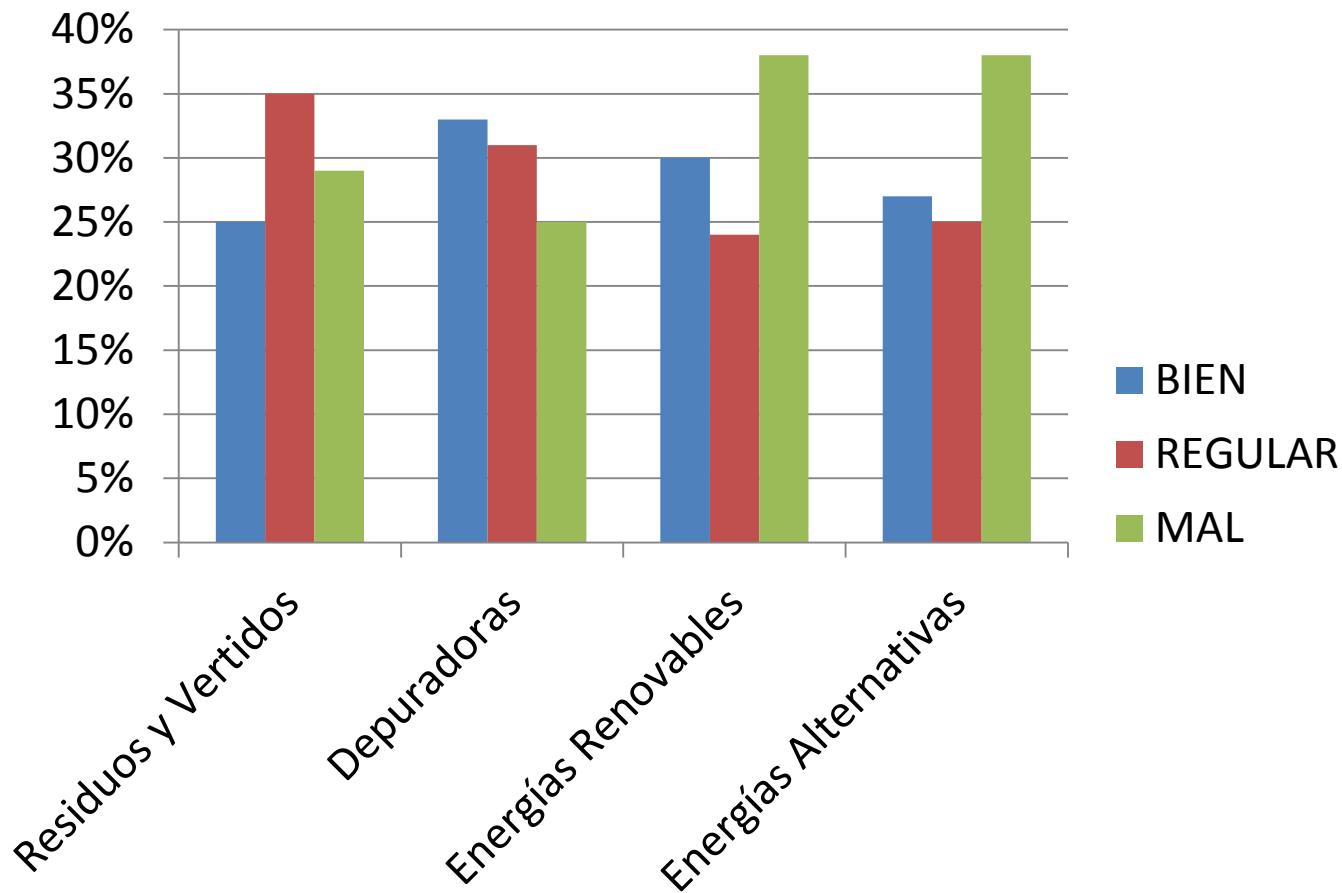

SECTOR AGRÍCOLA, AGROALIMENTARIO Y FORESTAL

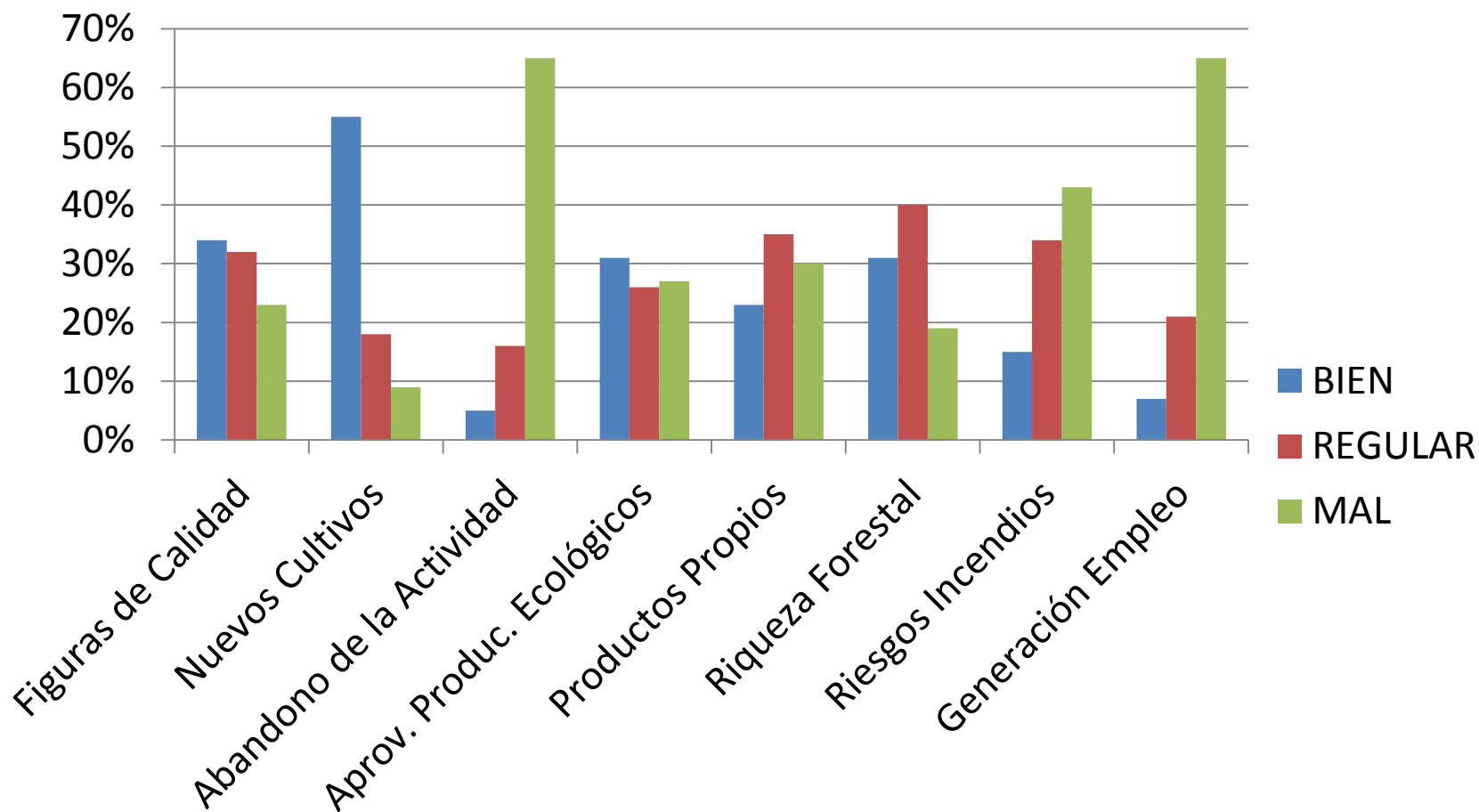

VALORACIÓN SECTOR TURÍSTICO

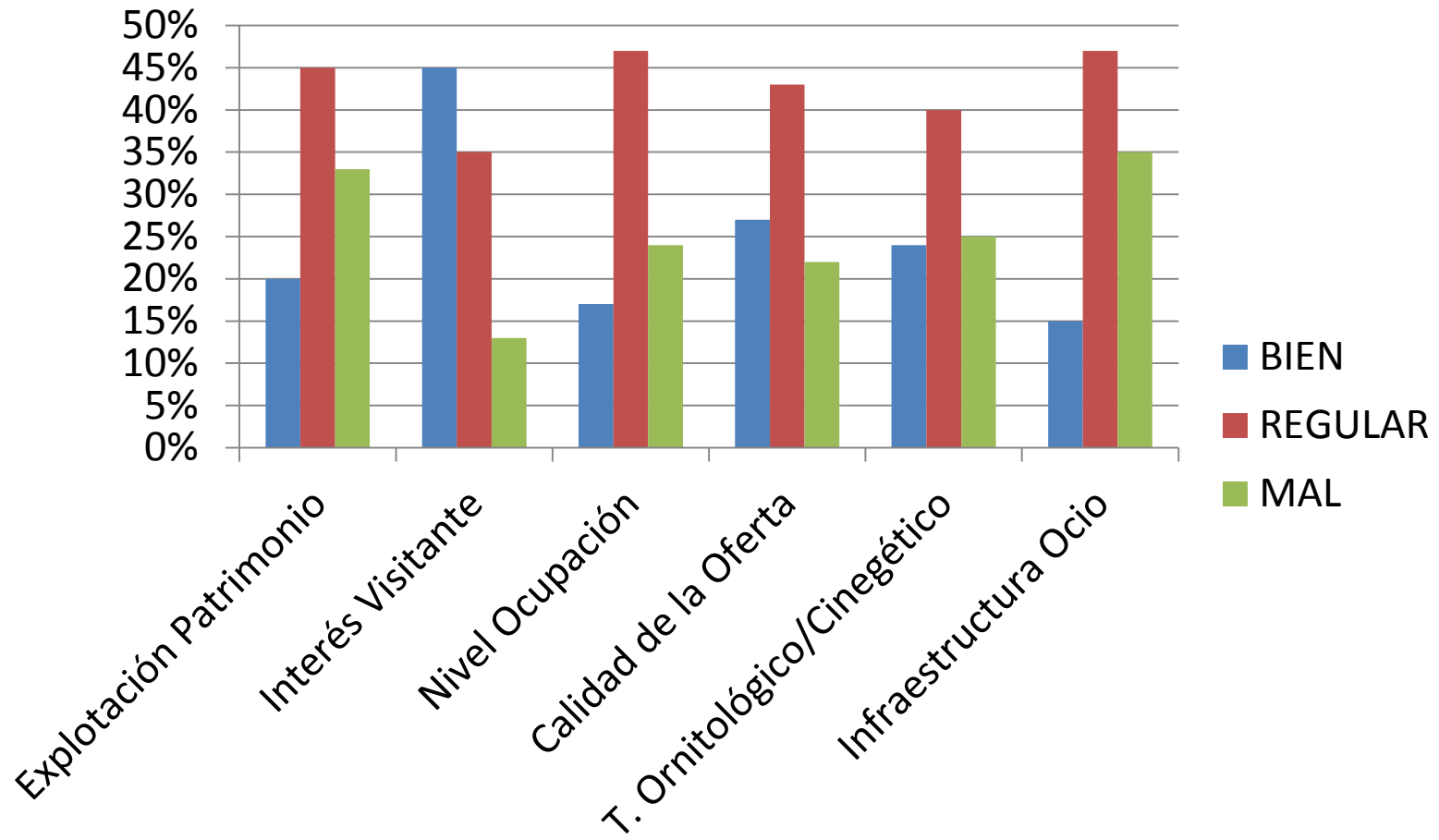

SERVICIOS ASISTENCIALES

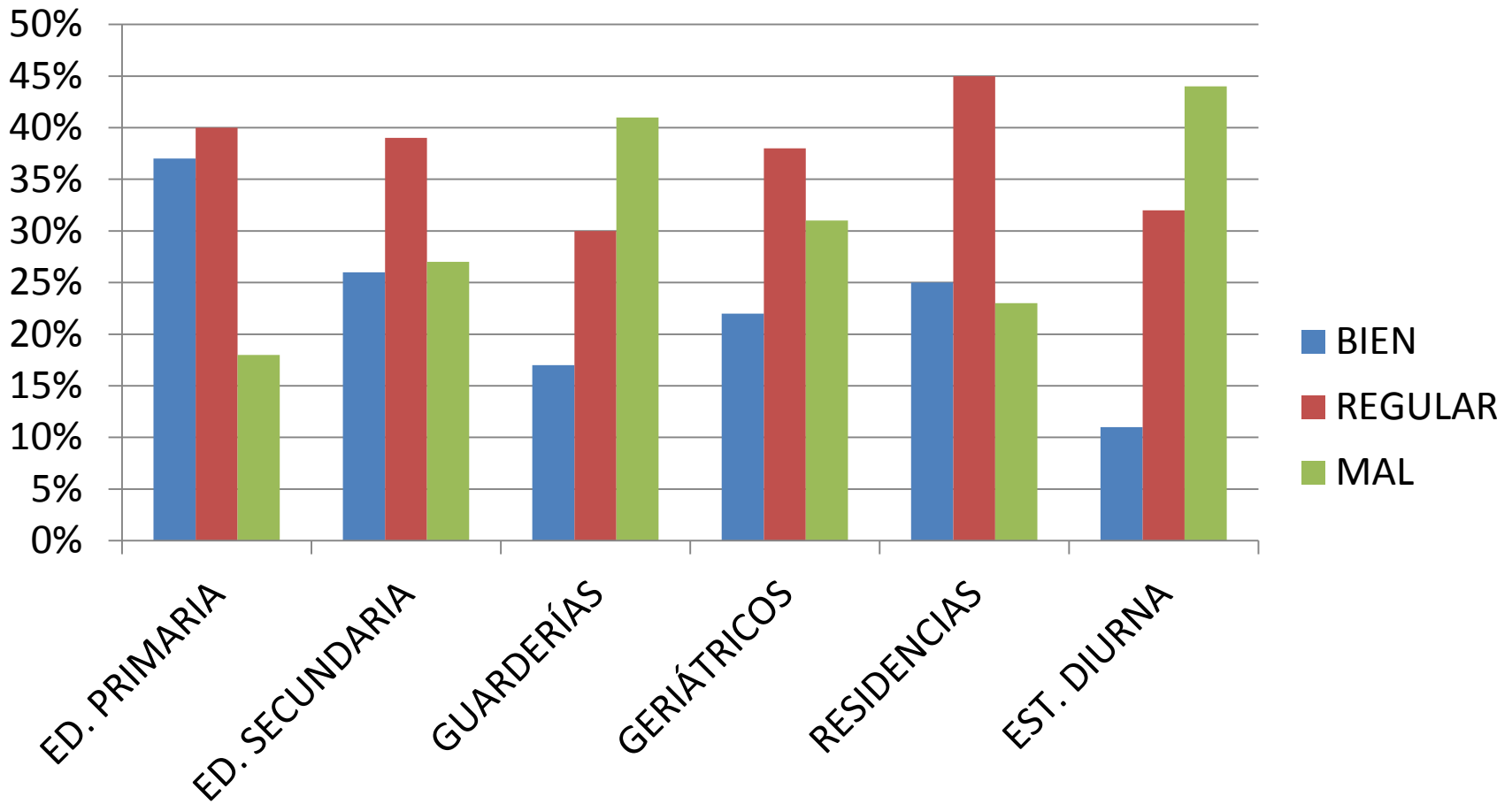

MESAS SECTORIALES

Fecha 27 de Julio de
2015

- Administración local
- Turismo
- PYMES

Fecha 28 de Julio de 2015

- Servicios sociales y asistenciales



MESA SECTORIAL ADMINISTRACIÓN LOCAL

CONCLUSIONES

- 1.- Fijación de la población en el territorio:
 - Creación de Centros de Día con servicios añadidos
 - Acondicionamiento edificios municipales para micro-residencias
 - Necesidad de guarderías y ampliación de horarios
 - Reestructuración del entramado educativo
- 3.- Mayor sensibilidad con el sector agrario y ganadero
- 4.- Estrategias económicas y culturales en la comarca
- 5.- Nuevas depuradoras y medio ambiente
- 6.- Implantación de ADSL en el territorio
- 7.- Rehabilitación de las riberas del río Tajo
- 8.- Promoción y publicidad al exterior



MESA SECTORIAL TURISMO

CONCLUSIONES

1.- Necesario impulso turístico de la comarca:

- Más personal y mejor formado en todos los ámbitos
- Animar actuaciones como la del poblado arqueológico de Azután
- Mejora y limpieza de la rivera del Tajo
- Vía de La Jara en primavera y otoño
- Promoción de rutas ciclo-turísticas
- Especialización turística: ornitología, artesanía, castillos...
- Geo-parques: Red Natura 2000
- Homologación de turismo europeo senior
- Participación en ferias regionales, nacionales e internacionales
- Creación de talleres gastronómicos y artesanos
- Plan general publicitando La Campana, teniendo claro lo que se vende y el tipo de viajero que se busca
- Implantación de buenas señalizaciones en toda la comarca

2.- "Fundación Águila": proposición de iniciativas y ofrecimiento de colaboración



MESA SECTORIAL PYMES

CONCLUSIONES

- 1.- Fortalecimiento y desarrollo del sector empresarial
- 2.- Carencias:
 - Deficiente conexión a Internet y ADSL
 - Iniciativas agroindustriales
 - Escasa participación asociativa
 - Formación de emprendedores
- 3.- Propuestas:
 - Tutelaje más allá de los cinco años
 - Creación de comités de expertos para asesoramiento previo



MESA SECTORIAL SERVICIOS SOCIALES Y ASISTENCIALES

CONCLUSIONES

- 1.- Creciente envejecimiento y escasa presencia de jóvenes emprendedores
- 2.- Incorporación de agricultores y ganaderos a los planes LEADER
- 3.- Mejores infraestructuras para los mayores
- 4.- Conciliación familiar (guarderías)
- 5.- Partidas para ampliación cementerios municipales
- 6.- Conservación de patrimonio y adecuación de rutas verdes
- 7.- Falta de unidad entre los municipios de La Campana
- 8.- Otras iniciativas:
 - Atención pediátrica, especialistas y urgencias
 - Asociaciones de apoyo a discapacitados
 - Centro de reciclaje de residuos
- 9.- Servicio de bomberos en la zona

